



Chicorée - N° 2/4

Production en baisse et maintien des cours en septembre

D'après les estimations au 1^{er} octobre 2020, les superficies nationales de chicorée d'été reculeraient de 8 % sur un an (730 ha) pour la campagne 2020-2021, qui s'étend de mai à septembre 2020. La production de chicorée d'été serait de 28,5 millions de têtes, en repli de 16 % sur un an et de 33 % par rapport à la moyenne 2015-2019. La production estivale, déjà affectée par le retrait des surfaces, se trouve réduite par les aléas climatiques et les destructions au champ, les commandes en provenance de la restauration hors domicile (RHD) étant fortement ralenties en début de période. Le marché reste équilibré en été avec une offre toujours amoindrie et les cours se maintiennent à un niveau relativement élevé. En septembre, les prix stables par rapport à ceux de la campagne précédente progressent de 2 % par rapport à ceux de la moyenne sur cinq ans.

Prix de la chicorée à la production

Hausse des prix sur les deux premiers mois de campagne 2020-2021

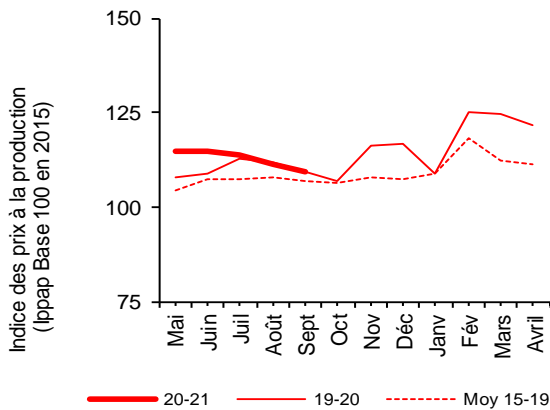

Source : Agreste - Insee

Production nationale de chicorée d'été

Une prévision de récoltes en retrait cet été, particulièrement à partir de juillet

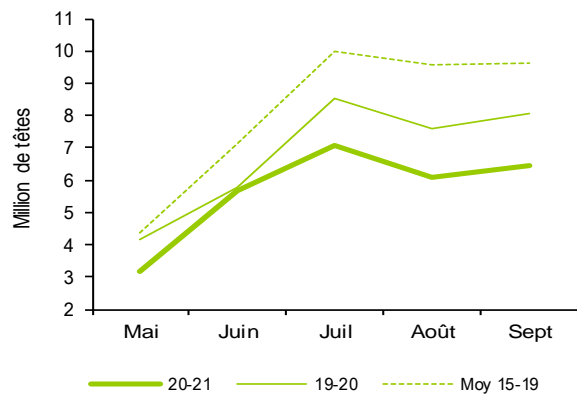

Source : Agreste



Les prévisions de production de chicorées sont estimées à partir d'échantillons régionaux d'observations quantitatives et qualitatives, provenant de sources multiples. Les dernières prévisions ont été arrêtées au 1^{er} octobre, sur la base de données transmises fin septembre.

Production et surface

Les faits marquants

Une production de chicorée d'été 2020 en retrait à la suite de la diminution de l'assolement et du climat défavorable de début de campagne

Selon les estimations, revues à la baisse au 1^{er} octobre 2020, les **superficies nationales en chicorée d'été** de la **campagne 2020-2021** seraient de **734 ha** et afficheraient un repli de 8 % sur un an. La perte d'assolement est plus importante pour la variété scarole (- 10 %) que frisée (- 6 %).

La production de chicorée d'été de la **campagne 2020-2021 (28,5 millions de têtes)** s'annonce en repli de 16 % par rapport à l'été 2019 et de 33 % par rapport aux étés 2015-2019. De plus, la baisse affecterait l'ensemble de la campagne (69 millions de têtes), à - 11 % sur un an et - 23 % par rapport à la moyenne quinquennale.

Le printemps 2020 en demi-teinte, entre manque d'eau en avril et mai et épisodes d'intempéries en juin, pénalise les cultures. En juillet et en août, les fortes

chaleurs et la sécheresse réduisent un peu plus les récoltes et provoquent notamment des brûlures sur les feuilles. La météo de septembre est favorable au développement des productions dans la plupart des régions même si elle accentue parfois la pression sanitaire de nuisibles et de maladies (insectes et virus de la mosaïque), notamment dans les **Hauts-de-France** et en **Pays-de-la-Loire**.

Outre les problèmes d'ordre agronomique, les destructions au champ par manque de débouché (notamment RHD) sont toujours d'actualité dans beaucoup de régions.

Les indicateurs

Une baisse de production généralisée à tous les bassins

Surface et production de chicorées d'été

Campagne de production (mai 2020 à avril 2021)*

Unités : surface : ha production : 1000 têtes

| Estimations au 01-Oct-2020 | Nord | Ouest | Centre Ouest | Sud Est | Autres bassins | Total été 2020 | Evol 1 an | Evol Moy 5 ans |
|----------------------------|------------|------------|-----------------|------------|-------------------|-------------------|--------------|-------------------|
| Surface | | | | | | | | |
| Frisée | 157 | 115 | 49 | 85 | 24 | 430 | -6% | /// |
| Scarole | 65 | 106 | 60 | 55 | 18 | 304 | -10% | /// |
| Total chicorée | 222 | 221 | 109 | 140 | 42 | 734 | -8% | /// |

| | | | | | | | | |
|-----------------------|--------------|--------------|--------------|--------------|--------------|---------------|-------------|-------------|
| Production | | | | | | | | |
| Frisée | 5 039 | 4 782 | 2 004 | 4 495 | 611 | 16 931 | -16% | -29% |
| Scarole | 1 981 | 4 035 | 2 263 | 2 445 | 808 | 11 532 | -17% | -39% |
| Total chicorée | 7 020 | 8 817 | 4 267 | 6 940 | 1 419 | 28 463 | -16% | -33% |

* plantations (ou récolte) d'été de mai à septembre, hiver d'octobre à avril

Source : Agreste

Mises en perspective

Un recul des récoltes mensuelles de près de 20 % depuis juillet 2020

Calendrier national de production de chicorée d'été

Production et cumul campagnes d'été 2019 et 2020

Etabli au 01-Oct-2020

unité : million de têtes

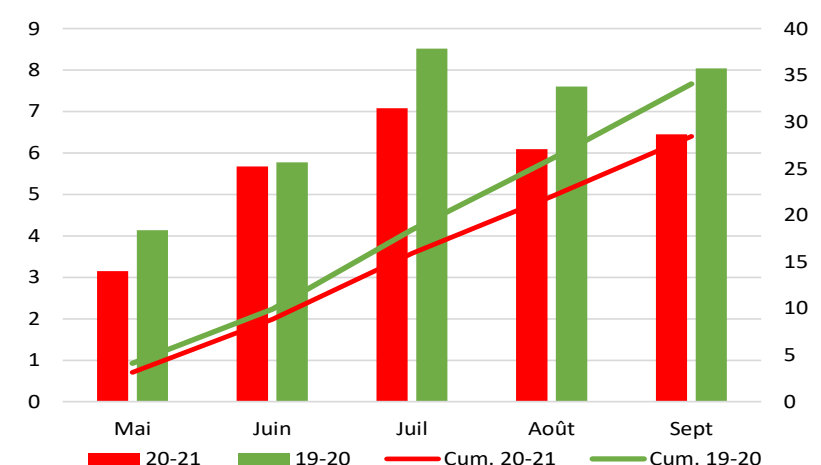

Source : Agreste

Production européenne de chicorée en 2013

Total : 359 (1000 tonnes)

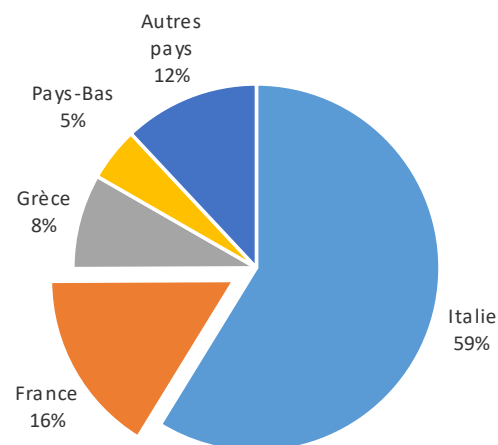

Source : Eurostat et estimations SSP

Commercialisation

Les faits marquants

Les prix de l'été 2020 proches de ceux de la campagne précédente

La **campagne 2020-2021 de la chicorée d'été** fait face à un contexte de commercialisation particulièrement compliqué. Bien que les prix affichent une relative fermeté, une partie de la production est détruite en réponse notamment à une quasi-absence de la RHD. Au printemps, la demande est globalement peu active même si la situation semble légèrement meilleure dans les **bassins Sud**, qui bénéficient d'un temps plus ensoleillé. Le déficit des récoltes permet un bon équilibre du marché et une stagnation des cours tout au long de l'été. Les prix de septembre 2020 sont équivalents à ceux de la campagne précédente et croissent de 2 % au-dessus de ceux de la moyenne sur cinq ans.

Sur la campagne d'été de la chicorée (de mai à août 2020), les échanges extérieurs sont nettement moins importants, avec des importations à hauteur de 3 100 tonnes, en diminution de 18 % sur un an, et des exportations à hauteur de 2 000 tonnes, en recul de près de 25 % sur un an. Le solde, déficitaire, reste similaire à celui de l'année passée pour la même période, à - 1 100 tonnes.

Les indicateurs

Les prix de la chicorée d'été en net retrait par rapport à ceux du reste des légumes frais en août et en septembre 2020

Prix agricoles à la production

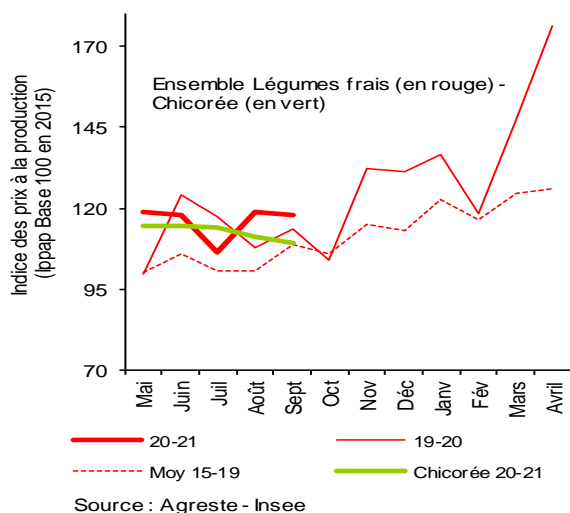

Calendriers régionaux de production de chicorée d'été

Production de la campagne d'été 2020
Etabli au 01-Oct-2020

unité : million de têtes

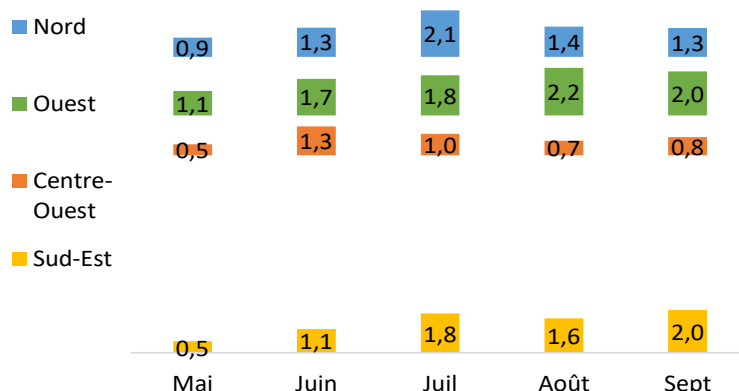

Mise en perspective

Des échanges extérieurs peu dynamiques pour cette campagne estivale 2020

Production et commerce extérieur de chicorée

Etabli au 01-Oct-2020 Campagnes 2019-20 et 2020-21

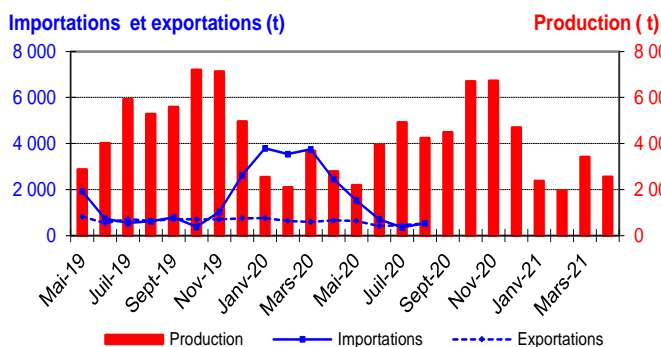

Commerce extérieur de la Chicorée sur janvier-août 2020

| | Chicorée (tonnes) | | |
|---------------|-------------------|--------------|---------|
| | Importations | Exportations | Solde |
| Monde | 16 664 | 4 650 | -12 013 |
| U.E. | 16 121 | 2 202 | -13 919 |
| Pays-Tiers | 542 | 2 448 | 1 906 |
| Espagne | 13 346 | 241 | -13 105 |
| Italie | 1 387 | 61 | -1 326 |
| Maroc | 531 | ND | -531 |
| Portugal | ND | 0 | 0 |
| Belgique-Lux. | 995 | 573 | -422 |
| Allemagne | 87 | 713 | 626 |
| Royaume-Uni | ND | 1 374 | 1 374 |

Situation au 01-Oct-2020

Source : Douanes

Méthodologie

Les données de conjoncture légumière (surfaces, productions et calendriers) sont fournies selon le découpage par bassins de production représenté sur la carte ci-dessous. Au sein d'un bassin, les données pour les régions non enquêtées sont estimées en appliquant aux données de la Statistique agricole annuelle (SAA) l'évolution moyenne dans les régions enquêtées du bassin. Quand l'ensemble des régions d'un bassin sont non répondantes, l'estimation est fournie par les données de la SAA corrigées par l'évolution moyenne des bassins répondants.

Le niveau d'observation reste l'ancienne région (nomenclature en 22 régions) car le découpage retenu pour les bassins s'appuie sur des critères climatiques. La Bretagne n'est plus enquêtée à partir de la campagne 2018-2019.

L'enquête de conjoncture "**Chicorée**" porte sur 5 régions réparties dans 4 bassins de production :

- **NORD** : La région Nord-Pas-de-Calais représente 3 % de la production nationale ;
- **OUEST** : La région Basse-Normandie représente 4 % de la production nationale ;
- **CENTRE-OUEST** : La région Pays de la Loire représente 2 % de la production nationale ;
- **SUD-EST** : Les régions Provence-Alpes Côte d'Azur et Languedoc-Roussillon représentent 57 % de la production nationale.

L'ensemble de ces régions représente 66 % de la production française de chicorée en 2019.

Crise conjoncturelle : définition, seuils et détermination, consulter le [site RNM de FranceAgriMer rubrique indicateurs de marchés](#)

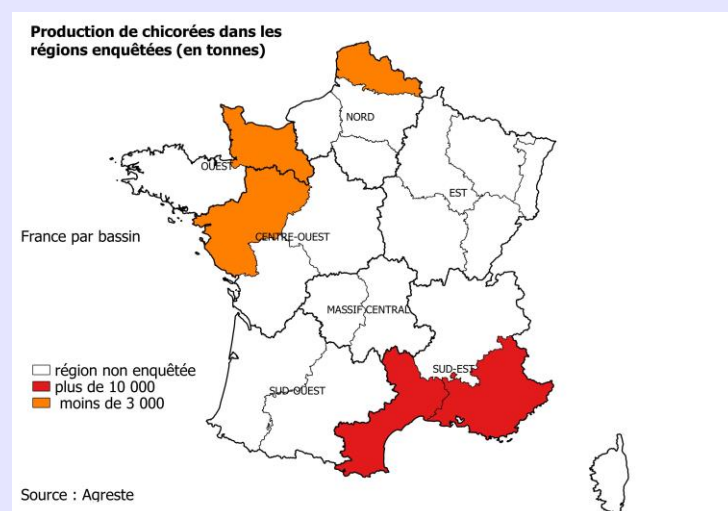

| Bassin | Région |
|----------------|--|
| Centre-Ouest | Centre, Pays-de-la-Loire, Poitou-Charentes |
| Est | Alsace, Bourgogne, Champagne-Ardenne, Franche-Comté, Lorraine |
| Massif-Central | Auvergne, Limousin |
| Nord | Haute-Normandie, Ile-de-France, Nord-Pas-de-Calais, Picardie |
| Ouest | Basse-Normandie, Bretagne |
| Sud-Est | Corse, Languedoc-Roussillon, Provence-Alpes-Côte d'Azur, Rhône-Alpes |
| Sud-Ouest | Aquitaine, Midi-Pyrénées |

Calendrier de publication des infos rapides - Chicorée :
février - avril - juillet - octobre

Pour en savoir plus

Toutes les séries conjoncturelles publiées pour le thème de cette Infos Rapides sont présentes dans l'espace « Données en ligne » du site Internet de la statistique agricole :

www.agreste.agriculture.gouv.fr



Agreste : la statistique agricole

Ministère de l'Agriculture et de l'Alimentation
Secrétariat Général
SERVICE DE LA STATISTIQUE ET DE LA PROSPECTIVE
3 rue Barbet de Jouy - 75349 Paris 07 SP
Site Internet :

Directrice de la publication : Corinne Prost
Rédacteur : Morgane Le Fustec
Composition : SSP
Dépôt légal : à parution
© Agreste 2020

Cette publication est disponible à parution sur le site Internet de la statistique agricole
<http://www.agreste.agriculture.gouv.fr> (dans la rubrique Conjoncture)